"입학과 동시에 **취업확정**
교육과 동시에 **실무투입**"

조기취업형계약학과

스마트팩토리과
Department of Smart Factory

게임콘텐츠스쿨
School of Game Contents

AI뷰티클러스터과
Department of AI Beauty Cluster

스마트비즈니스융합과
Department of Smart Business Convergence



교육부 KIAT 한국산업기술진흥원 경상북도 구미시 구미대학교

WCC
World Class College

교육부 선정 세계적 대학

WCC World Class College는 정부의 정책지원 사업으로
전문대학이 누릴 수 있는 최고의 영예로 손꼽히는 사업입니다.
구미대학교는
교육부가 직업교육 분야 국내 대표 전문대학을 육성하기 위해 실시한
종합평가에서 특성화교육역량 · 산학협력 · 글로벌 경쟁력 등
모든 부문에서 다른 대학과 차별화 된 프로그램으로 우수한 평가를
받아 한국을 대표하는
세계적 수준의 전문대학에 선정 되었습니다.

미래를 준비하는 세계적 수준의 전문대학 구미대학교입니다.

세계적 수준의 전문대학 WCC WORLD CLASS COLLEGE

WCC 교육부 선정
전국 17개 대학 선정

25 만원 이하
등록금 한학기 평균 장학금

연평균 장학금 530만원
재학생 98%가 장학생

714 개
고용예약 협약 사업체

LINC 3.0 조기취업형 계약학과
혁신지원사업 운영

728 억
국고지원사업

취업지원/장학금지급
해외연수 해외취업
산업체 맞춤형 교육프로그램
자기개발 프로그램/첨단교육 환경 구축

2,800 명
12년간 해외연수인원

세계 20개국
파견 해외연수

80.5 %
12년간 평균 취업률

고용노동부 대학일자리
기업수요 맞춤형
취업프로그램



입학과 동시에 취업이 확정!

조기취업형 계약학과

대학입학전형과 협약기업의 채용절차를 실시하여
합격과 동시에 취업이 확정되는 맞춤형학과

“ 일자리와 인재를 이어주는 함께 커가는 교육 제도 ”

조기취업형 계약학과는
교육부 육성사업
입니다

교육부에서 4차 산업혁명에 따른 실무형 전문인력을 양성하기 위해 시행하고 있는 제도로, 기업은 기업에 맞는 인력 양성을 위한 교육비의 일부를 부담하고, 대학은 기업 수요에 맞춰 교육과정을 개발·운영하여 기업에 필요한 인재를 육성합니다.

대학과 기업이 함께
인재를 양성합니다

조기취업형 계약학과는 대학과 기업이 계약을 통해 현장실무 역량을 갖춘 인재를 키웁니다.

기 업
인력 양성을 위한
교육비 부담

대 학
기업 수요에 맞춤 교육과정
개발·운영

학 생
입학과 동시에 취업 확정
대학에서는 이론과 실무 교육
기업에서는 직무 관련 심화 교육

비전 및 목표
기업에 필요한 맞춤형 인력 양성

학위 취득

“ 입학과 동시에 취업 확정, 교육과 동시에 실무 투입 ”

조기취업형 계약학과 **입학 절차**

입학은 **1단계** 서류 전형과 **2단계** 기업 참여 면접 전형으로 이뤄집니다.

1단계 ➤ 서류 전형(대학 심사)
학교생활기록부, 자격증 사본, 수상 경력 등의
기타 서류, 자기소개서와 같은 서류를 대학이 심사

2단계 ➤ 기업 참여 면접 전형(대학/기업)
1단계 합격자를 대상으로 실시되며
대학 입학 담당자 및 기업의 인사담당자가
최종 합격 여부를 결정

조기취업형 계약학과 **학사 운영**

전문학사 과정·1년 6개월, 3학기

입학과 함께 취업 확정 → **1학년 (채용조건형)**
1·2학기 + 계절학기 학업수행
(기업맞춤형 전공교육)
→ **입 사** → **2학년 (재교육형)**
일학습병행
(현장실무교육)
→ **학위 취득**

1. 조기취업형 계약학과란?

2021년 전국 5개 대학 선정



WCC 교육부 선정 세계적 대학 구미대학교

- **조기취업형 계약학과 선도전문대학 사업 선정**
- **대학입학전형과 협약기업의 채용절차를 실시하여 합격과 동시에 취업이 확정되는 맞춤형학과**
- **2년제 전문학사 학위과정 1년 6개월** (1개 학기 단축)

2. 조기취업형 계약학과의 운영방식

- 1학년에는 기업에서 요구한 핵심 교과목을 집중이수 – 방학 학기 등 활용 60학점 이수
- 2학년은 기업에 근무하면서 실무 위주의 교과목 이수 – 일과 학습병행 10학점 이수

	1학년 (1, 2학기)	2학년 (1학기)
스마트팩토리과 게임콘텐츠스쿨 AI뷰티클러스터과 스마트비즈니스융합과	대학집중수업 (총 60학점)	일학습병행 (10학점)
	등록금 전액 국비지원 (희망사다리장학금 I 유형)	장학금 75%

졸 업
2년제
전문학사

산업체 의무재직
장학금 수혜학기
X6개월 의무재직

3. 조기취업형 계약학과 지원혜택

- 대학 진학과 취업이 동시에 해결 **(입학과 동시에 취업 확정)**
- 1학년 **등록금 전액** 국비 지원, **취업장려금 별도 지급** (1학년(1년간), **총 400만원(학기당 200만원)**)
- 2학년 등록금의 75% 장학금, 기업에서 급여는 별도 지급, 국가장학금 신청 및 수혜가능
- 지역 우수중견기업 및 강소기업이 채용약정기업으로 참여 (취업의 질 보장)
- 등록금 부담비율(%)

구 분	1학년	2학년			
		협약기업	지자체	학교 (장학금)	학생
등록금 부담비율(%)	전액 국비지원 (희망사다리장학금)	25%	25%	25%	25%

4. 모집학과 및 모집인원

학과명 (모체학과)	모집인원	교육내용 (인력양성 유형)
스마트팩토리과 (스마트경영과)	15명	스마트팩토리 시설을 운영하기 위한 MES의 활용능력, 장비의 유지보수, 생산 및 품질관리 등의 능력을 갖춘 스마트공장 전문인력 양성
게임콘텐츠스쿨 (비주얼게임컨텐츠스쿨)	20명	게임콘텐츠 기획, 2D·3D그래픽 리소스 및 VR콘텐츠, UI/UX, 게임운영 및 품질관리 등에 대한 전문지식을 갖춘 게임콘텐츠 개발인력 양성
AI뷰티클러스터과 (의료뷰티디자인학부)	40명	맞춤형 화장품 산업을 기반으로 의료뷰티, 메디컬 스킨케어, 맞춤형 화장품제조 등의 역량을 갖춘 의료뷰티 전문인력 양성 K뷰티 미래산업 육성 관련 협약업체들과 기초 기술, 트랜드를 반영한 커트, 펌, 염색 등 실제 고객 응대 기술을 통한 창의적 문제해결 능력을 갖춘 헤어뷰티디자인 전문인력 양성
스마트비즈니스융합과 (세무회계과)	15명	DX 기반 비즈니스 사업, 회계 및 세무분야 엘리트 양성
지원자격	고등학교 졸업(예정)자 또는 법령에 의하여 이와 동등 이상의 자격이 있다고 인정된 자	

전형일정

전형구분	원서접수	잡매칭(기업면접고사)	합격자발표	등록기간
수시 1차	2024.09.09.(월) ~ 2024.10.02.(수)	2024.10.07.(월)~ 2024.10.19.(토)	2024.10.23.(수)	2024.12.16.(월)~ 2024.12.18.(수)
수시 2차	2024.11.08.(금)~ 2024.11.22.(금)	2024.11.25.(월)~2024.12.07.(토)	2024.12.11.(수)	
미등록 충원합격, 등록기간		2024.12.18.(목) ~ 2024.12.30.(월) (합격자발표 21시까지)		
정시 및 자율모집	2024.12.31.(화)~ 2025.02.28.(금)	상 시	필요시	2025.02.10.(월)~ 2025.02.12.(수)

※ 면접일정은 전형별 지원현황, 해당 학과별 상황에 따라 변경될 수 있음

원서접수 방법

- 인터넷 접수 ▶ 구미대학교 홈페이지 무료접수(PC 혹은 스마트폰)

<인터넷 접수>

면접고사

- 면접대상자는 별도통보하며 일정을 확인하여 면접고사에 참여하여야 함.
- 면접은 대면(오프라인-방문) 또는 비대면(온라인-화상, 라이브, 동영상 등) 형태로 진행 예정

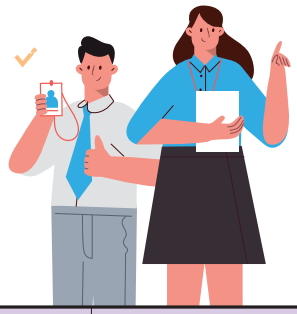

전형방법

- 단계별 전형방법

전형절차		학생부	포트폴리오	면접고사	총 점
1단계	스마트팩토리과 게임콘텐츠스쿨 AI뷰티클러스터과 스마트비즈니스융합과	100%(100점)	-	-	100점(7배수 선정)
2단계	스마트팩토리과 AI뷰티클러스터과 스마트비즈니스융합과	-	-	100%(100점)	100점
	게임콘텐츠스쿨	-	50%(50점)	50%(50점)	100점

- 1단계 서류전형에서 학생부의 교과영역(100점)으로 평가하여 분야별 정원의 7배수 선발
- 게임콘텐츠스쿨은 2단계 면접전형에서 포트폴리오(50점)과 면접점수(50점)를 총괄 합산(100점)하여 선발
- 2단계 면접전형 대상자는 개인별로 통보예정
- 2단계 면접전형은 대학과 협약기업 인사담당자가 실시하며, 기업의 인재상과 채용적합도를 평가
- 합격자는 채용확약서가 제출되어야 최종합격 처리됨
  - 채용 확약 후 최종 합격된 학생에 대하여 기업 변심에 따른 채용 취소가 발생 한 경우 2학년 진학 전까지 타 기업과의 근로계약 체결이 이루어진 경우 학생신분 유지가능
  - 1학년 말에 기 약정된 기업이 채용을 거부한 경우, 2학년 진학 후 6개월 이내 추가 발굴기업 또는 타 기업과 근로계약 체결 시 학생신분 유지가능 (근로계약 체결 이전 등록금 학생부담)

합격자발표 및 등록

- 합격자는 우리대학 홈페이지(www.gumi.ac.kr)와 합격통지서를 통해 게시 또는 통지
- 수시모집에 합격한 자는 예치금을 납부하여야 하며, 예치금 등록은 1개 대학에만 등록하여야 함

기타 유의사항

- 계약학과 수시(정시)모집에 에 지원한 학생은 모체학과에 한하여 중복지원을 허용함

스마트팩토리과

Department of Smart Factory

4차 산업혁명을 선도하는 '스마트 공장 CEO의 꿈' 을
실현하는 스마트팩토리전문가 양성

모집정원 | 15명

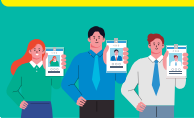

homepage

학과소개

4차 산업혁명의 핵심, 스마트팩토리 전문가 양성

- 정보통신기술(ICT)을 제품 기획, 설계, 제조, 물류 등의 전 과정에 적용하여 최적의 생산 및 물류 시스템을 구축 관리하는 4차 산업혁명의 핵심 기술
- 정부는 2025년 까지 반도체, 스마트폰, 자동차 등 모든 산업 분야에 필요한 스마트팩토리 기술 전문가를 양성하기 위하여 구미대학교와 함께 스마트팩토리 학과를 공동 운영

최고의 교육과정과 최고의 직장 보장

- 빅데이터, 프로그래밍, 공장자동화, 인공지능, 품질 및 생산운용관리 등 스마트팩토리 전문가 양성을 위한 최고의 교육프로그램 운영
- 전공 기술 동아리 및 산업체 연수, 기능경진대회, 자격증 취득 지원
- 등록금 및 장학금 지원을 통한 저비용 고효율 교육과정 운영
- 스마트팩토리 분야 선도 기업들과 주문식 교육 및 채용 협약을 통한 100% 취업 확정

교육과정

Ⓟ PBL Ⓜ 마이크로디그리

예비대학	1-1학기	1-여름학기	1-2학기	1-겨울학기	2-1학기
4차산업혁명의 이해	정보능력	인성과 자기개발	창업과 기업가 정신	Ⓜ 제조데이터분석	조직이해능력
	스마트팩토리개론	Ⓜ 빅데이터 분석	생산관리시스템	스마트팩토리실무	스마트팩토리디바이스제어
	생산운영관리		자동화시스템		스마트제조실무(OJT)
	전사적자원관리		ERP실무		
	PLC입문		Ⓟ PLC제어		
	스마트공정품질		3D CAD		
	통계학입문		Ⓟ 캡스톤디자인		
	기업과 경영		비지니스 커뮤니케이션		



주요 채용기업 및 특징

2차전지 및 반도체, 스마트폰 분야의 대표기업으로 구성된 최고의 채용기업

삼성전자 & LG전자 협력사

덕우전자(주)
(주)아바텍
(주)세아메카닉스
인탑스(주)

모빌리티 및 반도체, ICT분야의 기술혁신기업

㈜PNT, ㈜대경테크노, ㈜원익큐앤씨
㈜신한정밀, KH바텍(주), ㈜미래 , ㈜전우정밀
세영정보통신㈜, 영진아이엔디㈜, ㈜SJ테크
㈜성하테크, 대성정밀㈜, 제일정보통신㈜
㈜선텍스, ㈜엠텍, ㈜엠투코리아
㈜자화전자

※ 채용기업은 변동될 수 있으며 최종 참여기업은 홈페이지를 통해 확인바랍니다.

입학상담문의

이창원 교수 / 010-6510-2430 카카오톡 / gumi2430 인스타그램 gmu_smart.management
허지훈 교수 / 010-4948-7070

게임콘텐츠스쿨

School of Game Contents

게임그래픽
게임 캐릭터 및 배경 콘셉트 원화, 2D게임그래픽,
3D게임모델링, 게임애니메이션 및 이펙트

게임기획/개발
게임기획 및 시스템 기획, 유니티,
게임운영 및 QA(품질관리)

모집정원 | 20명

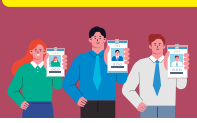

homepage

학과소개

- 국내 게임개발사 직무 연계수업
- 게임그래픽 / 게임기획·개발 분야의 핵심인력을 양성
- 그래픽 전공 자격증 특별반 상시 운영

예비대학을 통한 기업 탐색과 이해도 증진

1학년 동 하계 방학 프로젝트 랩을 통한 직무기초 및 심화 교육

2학년 1학기부터 OJT 교육으로 이어지는 현장중심형 선순환 체계 구축

과정특성

- 직무기초에서 심화 레벨로 진행하는 체계화된 교육과정
- 협약 산업체와 연계한 프로젝트 랩과 PBL 기반 마이크로디그리 과정 운영
- 게임콘텐츠개발 세부직무별 팀 프로젝트 실습이 이루어지는 현장미러형 실습실 구축



교육과정

Ⓟ PBL Ⓜ 마이크로디그리

예비대학	1-1학기	1-여름학기	1-2학기	1-겨울학기	2-1학기
4차산업혁명의 이해	정보능력	Ⓜ 게임아트 I	취업진로지도	Ⓜ 3D 게임 애니메이션 II	실무프로젝트 II
	게임운영	Ⓜ 3D캐릭터모델링	게임기획	실무프로젝트 I	게임UI/UX II
	게임콘텐츠제작 I		게임콘텐츠제작 II		게임프로젝트랩
	게임드로잉		게임 아트 II		
	게임그래픽		3D게임배경		
	게임일러스트		3D 게임애니메이션 I		
	3D그래픽기초		2D 게임애니메이션 II		
	2D게임애니메이션 I		게임 UI/UX		
			Ⓟ 캡스톤디자인		

요구되는 적성

- 게임에 대한 이해도가 높은 사람이면 누구나 가능
- 게임그래픽 및 기획, 운영에 대한 분석적 사고력 필요
- 게임에 대한 개선사항을 파악하고 공유한 경험
- 게임 그래픽 디자인 제작에 관한 흥미로운 상상력

주요 채용기업 및 특징

※ 채용기업은 변동될 수 있으며 최종 참여기업은 홈페이지를 통해 확인바랍니다.

(주)드림아이디어소프트 | 게임 아스트라의전설, 원더킹 및 메타버스 가상세계 플랫폼개발의 선두주자
(주)엔피니티7 | 프로젝트 RTD, 크레이지팜 게임 및 AI 개발 등 최신 트렌드를 이끌어 가는 개발사
(주)YH데이타베이스 | 던전큐브, 소생소녀, 드로울리 등 게임 뿐만아니라 정보화 서비스, 빅데이터-딥러닝 기반의 솔루션 및 콘텐츠 개발사
인플랩 주식회사 | 퍼펙트클리어, 팜데믹 등 시리어스게임 교통-재난 솔루션 플랫폼을 기반으로 세상을 안전하게 만드는 안전 플랫폼 혁신 기업
(주)나유니버스소프트 | 동물 환경 구조대 PC 및 모바일 게임을 통해 일상의 힐링을 제공하고 게임 본연의 가치를 창조하는 기업
(주)멜라카 | AI애니메이티드 슬라이드 덱 그래피툰을 통한 캐릭터 및 오브젝트 모션 데이터 제작 전문기업
수수소프트 | 카운팅 스타즈, 큐니멀 점프, 큐니멀 스페이스 등 게임과 온라인 콘텐츠를 함께 개발하는 글로벌 회사
트루소프트 | 로그마스터, 데빌 슬레이어, 팡게아 등 2D 캐주얼 그래픽 스타일의 게임 전문 개발사
구십육퍼센트 | 픽셀 액션 로그라이크 모바일 게임 던전슬래셔 개발, 픽셀 액션게임 전문 개발사
(주)쓰리에프팩토리 | 스위트홈, 신비아파트 고스트헌터, 궁수강림 등 다양한 모바일 게임 콘텐츠 개발사
(주)씨온플러스 | 벅스어드벤처, 타이니벅스탱크 등 애니메이션 제작 및 캐릭터 OSMU 전문 개발사

입학상담문의

김준영 교수 / 010-6661-2123 카카오톡 / 2sky2 인스타그램 / visual_game_contents

AI뷰티클러스터과

Department of AI Beauty Cluster

국내 최초 의료뷰티서비스와
미용산업의 트랜드를 선도하는 K-뷰티 전문인력 양성

모집정원 | 40명

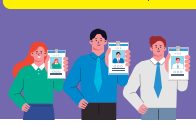

homepage

학과소개

AI뷰티서비스 전문인력 시장의 확대

- K-뷰티 핵심 산업을 주도할 신성장 동력으로 지속적 성장 전망
- K-BEAUTY 산업의 흐름을 주도할 수 있도록 현장 실무현장에 적합한 맞춤형 교육
- 고객니즈를 반영한 개별 맞춤뷰티서비스로의 시장변화
- 4차혁명에 따른 뷰티 산업 , 화장품산업 의 SNS 뷰티 마케팅 중요성 확대

맞춤형 교육으로 인한 기술력 강화

- 뷰티전문가에게 필요한 기초기술과 트렌드를 반영한 기술력 강화
- 산업현장과 동일한 현장미러형 실습실과 맞춤형 실무교육실현
- 의료뷰티서비스, 메디컬스킨케어, 헤어뷰티서비스, 두피건강 서비스, 메이크업과 네일 미용전문가 양성



교육과정

Ⓟ PBL Ⓜ 마이크로디그리

예비대학	1-1학기	1-여름학기	1-2학기	1-겨울학기	2-1학기
4차산업혁명과 기업가정신	취업과 진로	Ⓜ 뷰티네일트렌드	AI기반뷰티마케팅실무	Ⓜ 뷰티분석디바이스제어	AI 디지털 커뮤니케이션
	뷰티서비스개론	Ⓜ 메이크업브랜드이해	Ⓟ 캡스톤디자인	Ⓜ 이미지 뷰티코디네이션 실무	AI기반 화장품 생산시스템 구축 실무
	헤어커트드라이		빅데이터피부분석실무		뷰티서비스현장실무
	기초헤어펌		메디컬스킨케어기기학		
	컬러아트완성		기능성화장품제조실습		
	맞춤화장품제조실습		헤드스파실전		
	페이셜뷰티케어		맨즈스타일		
	바디케어실무		뷰티크리에이티브실무		

국가자격 및 면허 : 미용사(종합)면허, 미용사(일반), 미용사(피부),미용사(메이크업), 미용사(네일), 이용사, 맞춤형화장품조제관리사, 간호조무사, 서비스경영자격(SMAT), 컬러리스트

민 간 자 격 : 두피전문가, CS마스터, 업스타일전문가, 증모가모자격증, 메디컬스킨아트, 헤어컬러자격, 병원코디네이터, 메디컬스킨아트, 천연화장품지도사, 속눈썹아티스트, 트리콜로지스트, 왁싱전문가, 체형관리운동지도사, 아로마블랜딩사 발관리지도자, 고객상담사, 반영구전문가, 산모신생아케어, 헤나문양사, 두피모발관리상담사 등 각종 민간자격 취득 가능

주요 채용기업 및 특징

헤어뷰티	뷰티아트	피부미용	의료뷰티
준오헤어, 차홍, 권기형헤어, 리차드 프로헤어, (주)로얄파트너스, 미담장토탈뷰티, (주)PSC(박승철헤어스튜디오), 비엠헤어다이스, 아이디헤어, 이비스헤어, INS(인스헤어), (주)커커, K20000뷰티헤어살롱, 이가자헤어, 박준뷰티랩, 리안, 모스트헤어, 화미주, 팔리체 등	샤넬, 바비브라운, 맥, 에스티로더, 로레알, 입생로랑, 디올, 나스, 메이크업프로덕션, 슈에무라, 방송기획사, 연애매니지먼트, 메이크업샵, 웨딩샵, 예식장, 백화점, 스튜디오, 앨리스나인 등	결이고은, 더트리니티스파, 달리아스파, 세스티끄, 약손명가, 여리한다이어트, 스파휴리제, 제주휘익스아일랜드스파, 웰킨두피관리센터, 헤드스파-K 달리아스파, 끌리메에스테틱 등	비엘성형외과, V성형외과, 엣지성형외과, 올포스킨피부과, 더퍼스트피부과, 드림메디컬그룹, 성피부과, 서울바른피부과, 오라클피부과, 닥터디자이너클럽 황금피부과, 애플피부과 등

※ 채용기업은 변동될 수 있으며 최종 참여기업은 홈페이지를 통해 확인바랍니다.

입학상담문의

오지민 교수 / 010-3812-3789 카카오톡 / miall3789 인스타그램 / gumi_beautyofficia gm.univ_beauty

스마트비즈니스융합과

Department of Smart Business Convergence

DX 기반 비즈니스 사업, 회계 및 세무분야 엘리트 양성

모집정원 | 15명

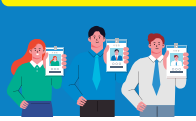

homepage

학과소개

맞춤형 교육으로 실무엘리트 양성

- DX(DIGITAL TRANSFORMATION) 기반 비즈니스 수익 사업 및 창업
- 세무서 실습 · 실무 회계 버전 회계프로그램 · 기업체 회계자료 수업으로 회계 및 세무 분야 엘리트양성

학과특성

- DX(DIGITAL TRANSFORMATION) 비즈니스 수익사업 · 창업
- 세무서 등 종합소득세/ 부가가치세 신고 실습(실습장학금 300만원 지급)
- 실무버전 회계프로그램 · 기업체 회계자료 활용 수업



교육과정

Ⓟ PBL Ⓜ 마이크로디그리

예비대학	1-1학기	1-여름학기	1-2학기	1-겨울학기	2-1학기
4차산업혁명과 기업가정신	정보능력, 인성과 자기개발	Ⓜ 부동산경매	재무회계	Ⓜ 재무분석	취업진로지도
	경영의 이해	Ⓜ 크리에이터	원가계산	Ⓜ 메타버스와 챗GPT	행복한 삶과 가족
	회계원리		부가가치세신고		Ⓟ 종합소득세신고
	회계정보시스템운용		세법		원가관리
	스마트EXCEL		원천징수		
	미리캔버스와 챗봇		전자책과 펀딩		
	표준현장실습		디지털마케팅		
			Ⓟ 캡스톤디자인		

주요 채용기업 및 특징 ※( ) 안은 채용계획 인원임.

구분	경영지원팀 / 재무팀	회계 및 세무분야 전문가 / 세무대리서비스
주요 특징 및 관련 직무	기업의 핵심부서인 경영지원팀 및 재무팀	회계 세무 분야 전문가 및 세무 대리 서비스
주요 채용기업	**㈜케이엠텍 (2)** : 통신장비(휴대폰부품), 전자부품 제조업체로 삼성전자 협력업체 **㈜새론이엔아이 (1)** : 수질 · 환경 · 케미칼 분야의 PIPING SYSTEM 및 계측 / 분석기의 최적 솔루션 업체 **세원건설㈜ (1)** : 아파트,공장 등 건축분야와 교량, 터널, 댐 등 대규모 프로젝트 수행 기업 **㈜프랜푸드 (1)** : 전국 240여개의 땅땅치킨 가맹점을 운영하고 있는 기업 반도체 소재·부품 전문기업인 ㈜코마테크놀로지 및 전기차용 이차전지용 소재생산기업 ㈜보백씨엔에스 외 지역특화산업과 연계된 7개기업 협약체결 중	**가람 세무법인 (1)** **세무법인 보민 (1)** **세무법인 송정 (2)** **세무법인 화평 (2)** **공인회계사 김진규 사무소 (2)** **임대우 세무회계 사무소 (2)**

※ 채용기업은 변동될 수 있으며 최종 참여기업은 홈페이지를 통해 확인바랍니다.

입학상담문의

류인규 교수 / 010-6519-1966 카카오톡 / igryu1

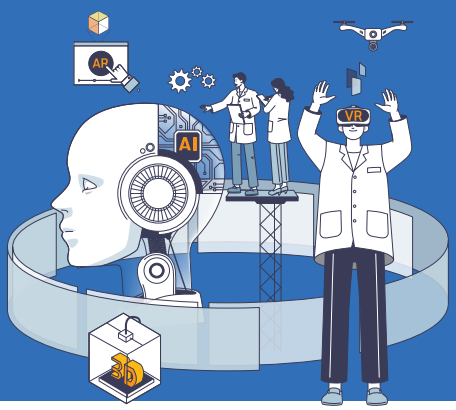

4차 산업혁명 시대와 함께하는

창의융합교육센터

Creative Convergence Education Center

4차 산업혁명시대 대비하여 재학생, 재직자, 취업자들의 창의적 아이디어를 3D 프린터, VR · AR장비, 영상촬영스튜디오, 홀로렌즈 등을 활용하여 다양한 교육과 체험활동을 제공합니다.
초보자부터 전문가까지 창의적 자기주도 설계학습이 가능하며, 다학제적 관점에서
창의융합교육을 실현하기 위한 4차 산업시대에 맞는 교육 인프라를 갖춘 창의융합교육센터입니다.

Co-PBL 프로젝트 Lab

· Co-PBL 프로젝트 Lab은 3D 모델링 및 프린팅이 가능한 존으로 학생과 학생, 학생과 산업체 공동 프로젝트 교육과 더불어 특성화고등학교와 협약을 통해 계약학과 진학을 희망하는 고교생들의 신산업에 대한 기초직무교육을 추진하는데 활용





메이커봇 메소드 X_산업용 (대형)

크리에이티브 Factory

· 사업 참여진과 산업체 인사들의 온라인 콘텐츠 제작 지원과 온라인 수업 지원

· 재직자 및 성인재취업 직업교육자 대상 1인 방송, 영상 제작 교육과 더불어 계약학과와 관련된 게임 캐릭터 제작, 영상콘텐츠 제작 등 다양한 직무기초 교육 콘텐츠 등을 제작 지원

· 모션캡쳐 시스템을 활용하여 컷신, 인게임 애니메이션 제작의 로우 데이터 활용 등 산학공동프로젝트 진행







모션캡쳐장비(PrimeX)

에듀테크 Factory

· 에듀테크 Factory실은 학생들이 시간적 공간적 제약을 벗어나 증강현실을 통해 관련 직무를 간접적으로 체험하게 함으로써 학습 효과를 증대

· 4차 산업혁명에 대비한 수업을 위해 증강 · 가상현실 등의 기술을 익히는데 필요한 장비를 배치 (홀로렌즈(AR), VR시뮬레이터 등)

· 특히, 건설기계분야 및 게임컨텐츠분야의 재직자 및 성인재취업 직업교육자들이 경험하기 어려운 현장환경을 간접적으로 체험할 수 있도록 함으로써 보다 체계적인 직무향상과 재취업교육이 될 수 있도록 지원





AI의료뷰티팝업스토어

· AI의료뷰티팝업스토어는 AI와 빅데이터를 활용하여 맞춤형 화장품을 소비자에게 제공할 수 있도록 교육 실습실로 활용

· 협약 산업체 재직자들을 대상으로 맞춤형 화장품을 제조할 수 있는 AI와 빅데이터 활용 교육 추진





맞춤형 조제관리 프로그램
(POMS S/W License)

시설 장비 프로그램 이용 관련 예약 및 대여 방법

1. **온라인 신청 :** 조기취업형 계약학과 홈페이지 (https://early.gumi.ac.kr)
   오프라인 신청 : 전화 054-440-1466 문의 후 접수
2. **이용시간 :** 평일(월~금) 10:00~21:00(토요일 공휴일 휴관)
3. Information Desk 코디네이터에게 신청접수 확인 및 신청자 신분증 제출
4. 공간, 장비사용 종료 후 코디네이터에게 공간, 장비 반납/검수 확인 및 예약자 신분증 회수
5. **유의사항 :** 공간, 장비 예약자는 예약 시간 내 창의융합교육센터 내부에서 공간, 장비 사용서비스 접수(최대 4시간 사용 가능)

구미대학교 도파민 충전소

대학 공식 SNS

구미대학교 공식
유튜브
YouTube

구미대학교 공식
인스타그램
Instagram

구미대학교 공식
블로그
NAVER 블로그

구미대학교 공식
카카오톡 채널
kakao



구미대학교 조기취업형
계약학과 homepage



입학과 동시에 **취업확정**
교육과 동시에 **실무투입**

조기취업형 계약학과

우리는 회사로 등교합니다!

교육부 KIAT 한국산업기술진흥원 경상북도 구미시 구미대학교